

VC235

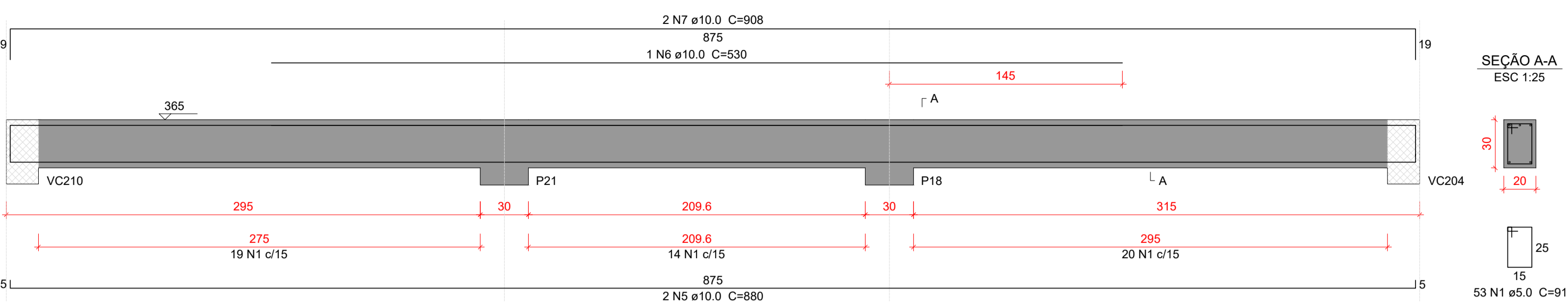

VC236

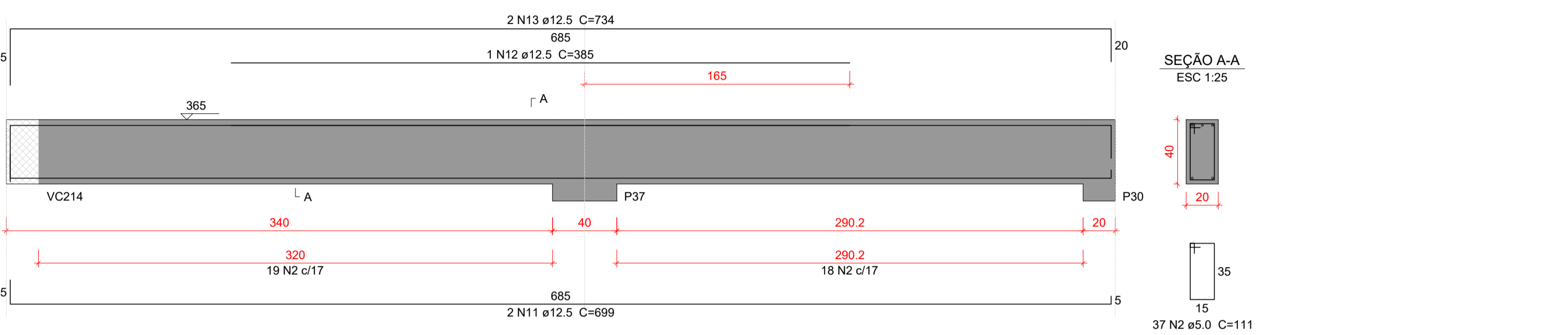

VC237

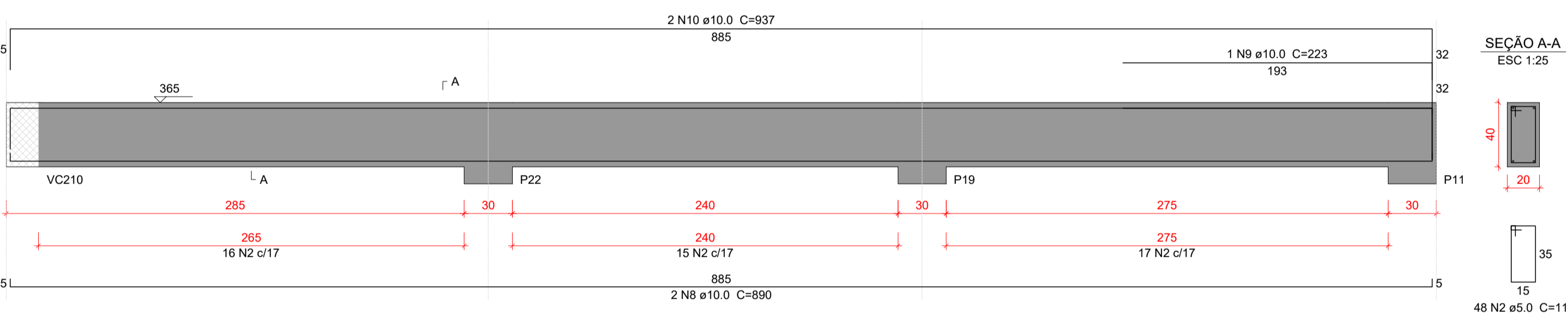

VC238

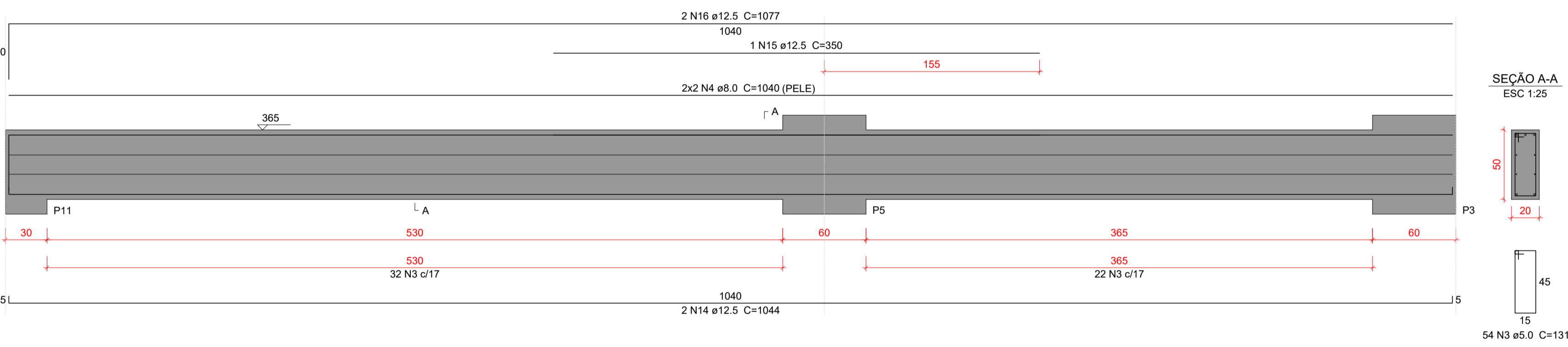

Relação do aço

VC235		VC236		VC237	
AÇO	N	DIAM (mm)	QUANT	C.UNIT (cm)	C.TOTAL (cm)
CA50	1	5.0	53	91	4823
	2	5.0	85	111	9435
	3	5.0	54	131	7074
	4	8.0	4	1040	4160
	5	10.0	2	880	1760
	6	10.0	1	530	530
	7	10.0	2	908	1816
	8	10.0	2	890	1780
	9	10.0	1	223	223
	10	10.0	2	937	1874
	11	12.5	2	699	1398
	12	12.5	1	385	385
	13	12.5	2	734	1468
	14	12.5	2	1044	2088
	15	12.5	1	350	350
	16	12.5	2	1077	2154

Resumo do aço

AÇO	DIAM (mm)	C.TOTAL (m)	PESO + 10 % (kg)
CA50	5.0	213.4	36.2
	8.0	41.6	18.1
	10.0	79.9	54.1
	12.5	78.5	83.1
PESO TOTAL (kg)			
CA50	191.5		

Volume de concreto (C-30) = 2.5 m³  
Área de forma = 23.09 m²

Características do Projeto

- 1 – COBRIMENTO DAS ARMADURAS – PILARES E VIGAS: 2.5 cm
- 2 – COBRIMENTO DAS ARMADURAS – LAJES E ESCADAS: 2.5 cm
- 3 – COBRIMENTO DAS ARMADURAS – FUNDAÇÃO: 4.5 cm
- 4 – PREVER LASTRO DE CONCRETO MAGRO (5 cm) SOB AS ESTRUTURAS EM CONCRETO.

- 5 – OS VENTOS INCIDENTES NAS FACES X (90°) E Y (0°), RESPECTIVAMENTE, NÃO OCORREM SIMULTANEAMENTE.

LEGENDA DA PLANTA DE LOCAÇÃO

- A ORIENTAÇÃO DOS EIXOS DOS PILARES
- 1 ORIENTAÇÃO DOS EIXOS DOS PILARES



PROJETO ESTRUTURAL



PROJETO ESTRUTURAL		CONTRATADO: Kayo Henrique Moreira		CLIENTE: SECRETARIA DE ATENÇÃO ESPECIALIZADA A SAÚDE		42
		Endereço: Rua: Brasília, n° 395 Bairro: Centro, Areado - MG		OBRA: MINISTÉRIO DA SAÚDE		
Contratado:  CREA-MG : 199774/D		Email: engcivil.kayomoreira@gmail.com		ENDEREÇO OBRA: UNIDADE BÁSICA DE SAÚDE - PORTE II		Número Cliente:  01/2024
VERIF		ENTREGA	REVISÃO	UNIDADE: (EXCETO INDICADO)		REFERÊNCIA: (1°DIEDRO)
DATA 30/09/2024		30/09/2024 00		cm		
NOME VISTO				TÍTULO: DETALHAMENTO DAS VIGAS EM CONCRETO ARMADO NÍVEL DO PAVIMENTO COBERTURA		
Classe Concreto-MPa: 30		ESCALA: INDICADAS EM PLANTA		DESENHO NÚMERO: 00001		MOD: EST
						REVISÃO: 00
						FOLHA: 42/50